一、趋势 *00:12*

1. 紧密渠道

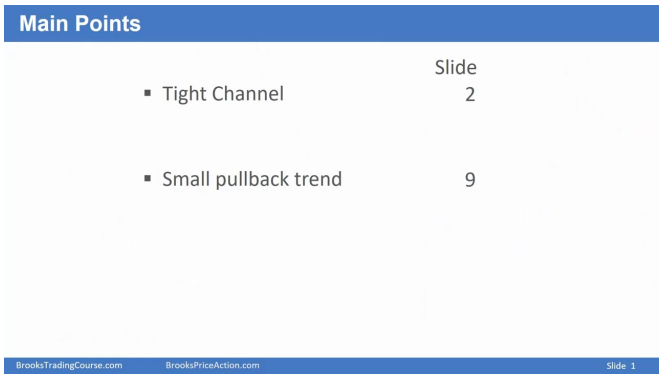

-
- **特征表现**： 表现为趋势强劲但参与者犹豫不决的状态，弱势多头因害怕被套而不敢买入，需要等待强势信号柱出现才敢入场。
- **与突破关系**： 虽然紧密渠道相比突破显得弱势，但在更高时间框架图表上实际就是突破形态，应当以突破交易策略对待。

2. 应用案例 00:26

1）例题:紧密渠道判断

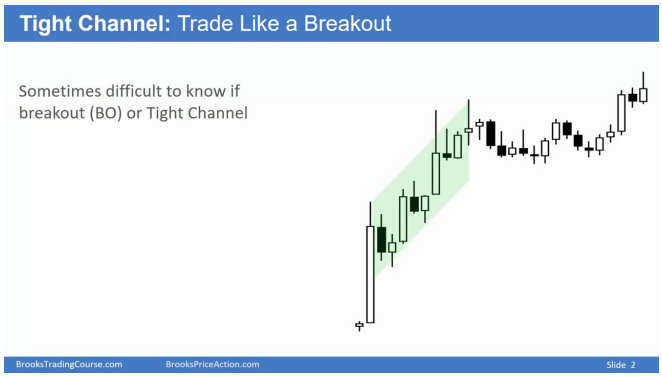

-
- **典型特征**： 回调仅持续1-4根K线，不出现连续大阴线，所有回调幅度不超过平均K线大小的两倍。
- **趋势结构**： 包含开盘跳空、通道运行和交易区间三个阶段，是趋势类型中最强势的一种。
- **交易策略**：在5分钟图表呈现紧密看涨通道时，虽然相对突破较弱，但仍属强势多头趋势。即使出现反转也多为次要回调，后续大概率继续上行。

3. 紧密渠道交易 02:12

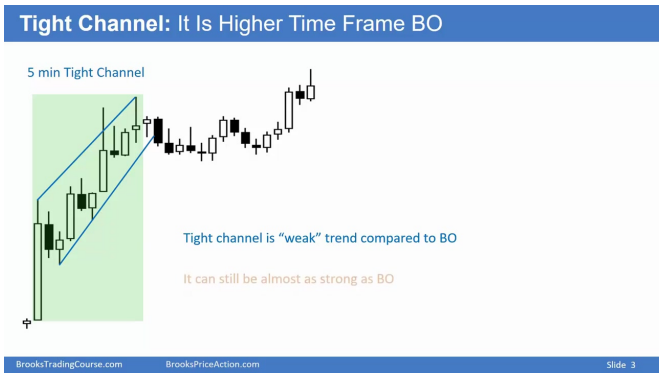

-

- **方向选择**:　当通道非常紧密时，只应顺趋势方向交易（牛市只买不卖，熊市只卖不买），逆向交易盈利概率极低。
- **时间框架验证**: 在15分钟图表上确认是否为突破形态可增强交易信心，例如5分钟图的绿色通道区域在更高时间框架显示为明确突破。
- **熊市特征**:　紧密熊市通道中回调幅度小且短暂，出现向下跳空是强势熊市信号，此时任何反弹都应视为做空机会。

- **交易技巧**: 等待反弹失败后，在前一根K线低点下方做空，预期多头反转将失败并形成熊旗形态。即使价格创次要新高也不改变做空策略，因主要趋势仍是下降通道。
- **风险控制**:　在紧密渠道中，即使出现反转也应视为次要回调，预期至少会有小幅延续原趋势的运动。

4. 小幅回撤趋势 03:27

- **持续时间**: 通常出现在第一个小时内，持续时间短暂，回撤幅度小
- **回撤幅度**: 回撤幅度不超过平均K线大小的两倍
- **起始时间**: 与其他趋势一样，可以在任何时间开始
- **形态特征**: 表现为突破通道后的回撤，回撤通常仅持续1-2根K线且幅度不大
- **通道绘制**: 通道绘制方法多样，没有完美标准，即使不完美也不影响判断
- **交易策略**: 当通道非常紧密时，每次看到反转尝试都应预期它会失败并形成看涨旗形，然后在前期高点上方设置止损买入

1）例题:小幅回撤趋势判断 05:54

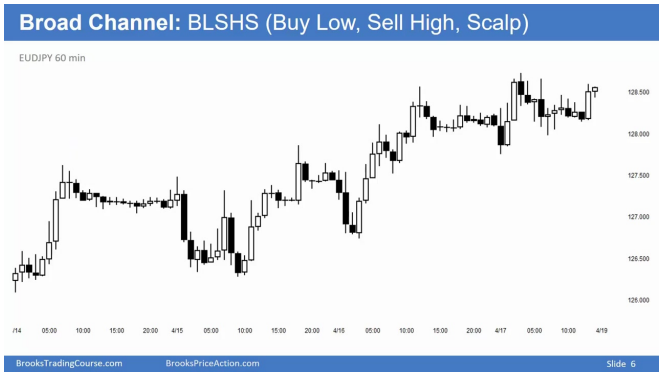

- **强趋势信号**：当回撤低点无法跌破突破点高点时，表明是非常强劲的看涨趋势，此时不应卖出
- **与宽通道区别**：宽通道回撤可能持续5-10根K线或更多，有时突破足够强劲会使市场始终处于空头状态
- **突破确认**：大突破K线后跟随确认K线，即使出现更高低点，仍可能是宽幅看涨通道
- **宽通道本质**：本质上是向上倾斜的交易区间，可以双向交易（既做多也做空），但由于是看涨趋势，做多更容易获利

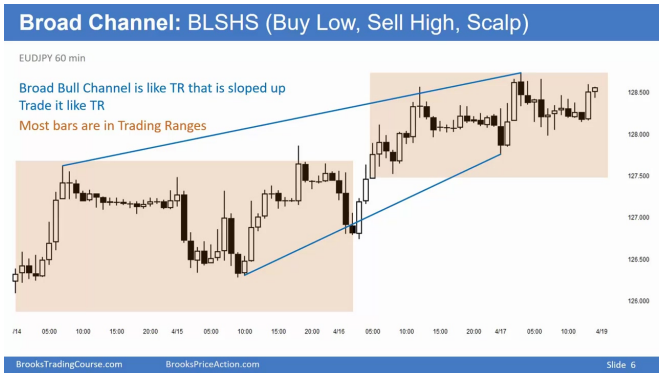

- **交易策略**：在交易区间或宽通道中，交易者倾向于双向交易，低买高卖快速获利
- **中间区域操作**：当市场处于中间三分之一区域时，创新高时考虑卖出，创新低时考虑买入
- **判断技巧**：当难以区分是紧密通道还是宽通道时，默认按紧密通道处理，只考虑买入方向
- **反转信号**：每次市场试图反转或暂停时，观察圣经止损点（关键支撑位）作为市场反转上行的信号

- **回撤特征**：大多数回撤仅持续1-3根K线，在更高时间框架上可能没有明显回撤
- **突破点重要性**：回撤保持在突破点下方，表明突破有效
- **时间框架影响**：当更高时间框架出现突破时，5分钟图表上的趋势比看起来更强
- **最强趋势类型**：突破型趋势是最强的趋势类型，通常会导致测量移动(MM)

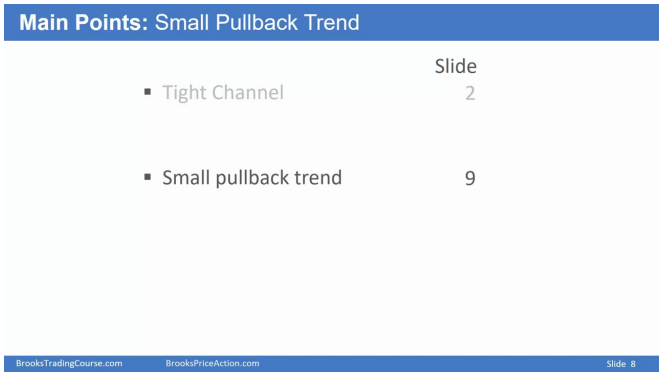

- **移动平均支撑**：20缺口K线买入点，价格通常保持在移动平均线上方20根K线或更长时间

5. 支持移动平均 06:45

1）移动平均缺口柱(MAG)

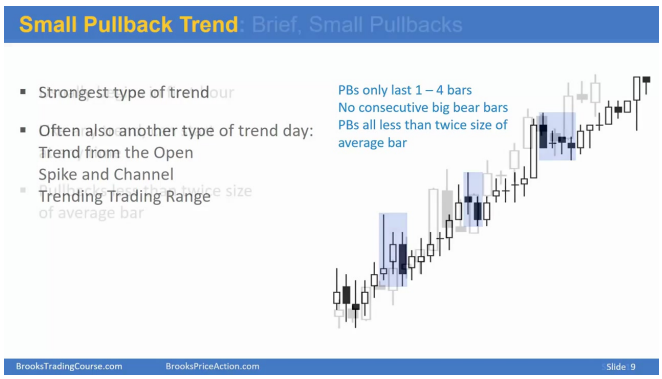

- **识别特征**：多头寻找第一个完全低于移动平均线的看涨柱，这种形态被称为移动平均缺口柱(Moving Average Gap Bar, MAG)
- **趋势强度判断**：缺口保持开放表明趋势强劲，会困住那些在新低买入、押注反转上涨的限价单多头
- **操作建议**：当价格缺口保持开放时不要买入，直到缺口最终关闭，多头才会开始在新低进行短线交易

2）小型回调趋势

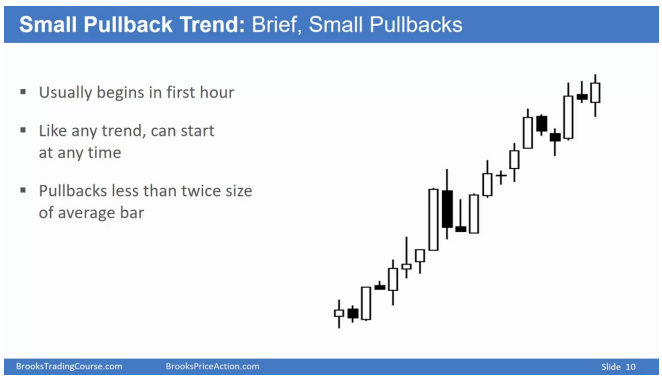

- **基本特征**：
  - 最强劲的趋势类型之一
  - 通常与其他趋势类型共存，如开盘趋势、尖峰通道趋势
  - 经常伴随小型交易区间，形成趋势性交易区间日
- **回调特点**：
  - 回调幅度小，通常不会下跌太远

    - 持续时间短，通常只有1-2根柱线
    - 回调幅度小于平均柱线大小的两倍
- **形态表现**:
    - 不像连续的大趋势柱线
    - 包含许多犹豫不决的上影线和看跌柱线
    - 看起来像交易区间中的看涨腿
- **时间特征**: 通常出现在交易日的第一个小时左右

3）缺口的重要性

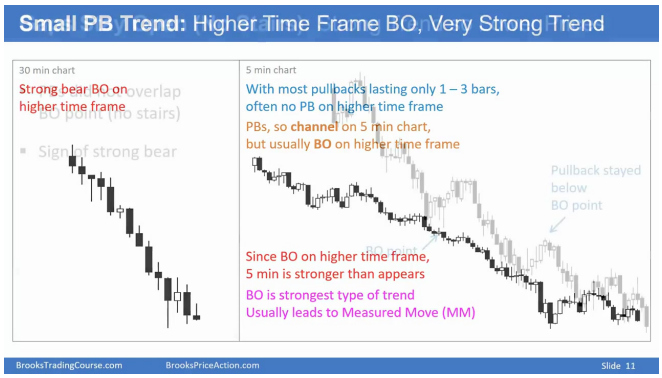

- **关键指标**: 缺口和负缺口是最重要的特征之一
- **趋势判断**:
    - 当上涨看起来疲弱(缺乏连续大柱线)但形成缺口时，很可能是小型回调趋势
    - 获得2-3个缺口是强烈趋势的警告信号
- **突破点规则**: 回调不会跌破突破点，或只是轻微跌破，这是小型回调趋势的标志

4）紧密通道与突破

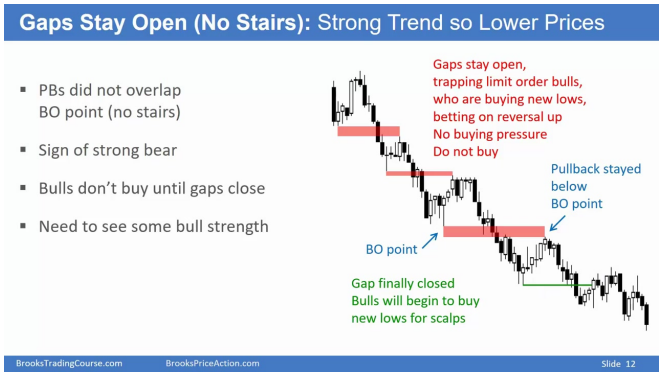

- **高级时间框架**:
    - 5分钟图上的小型回调熊市趋势在30分钟图上表现为突破
    - 5分钟图上的通道在高级时间框架图上表现为突破
- **强度判断**:
    - 突破是最强劲的趋势类型
    - 通常会导致某种测量移动
    - 即使看起来像交易区间中的熊腿，也可能是非常强劲的趋势

5）反转与牛旗形成

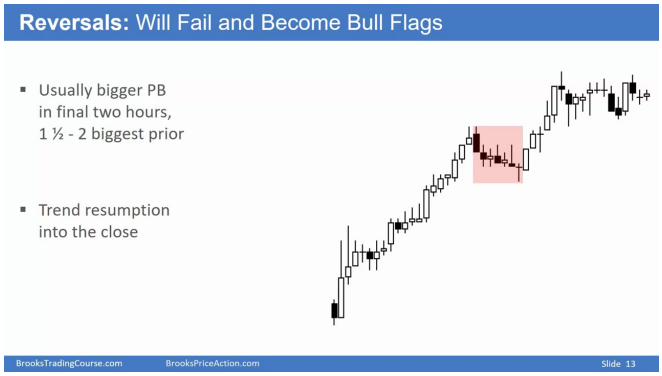

- **典型模式**:
  - 在紧密的牛市中，市场总是试图反转
  - 但突破会失败并成为牛旗
- **时间特征**:
  - 在交易日进行3-5小时后(股票指数期货通常在11点左右)
  - 会出现比之前最大突破大50%-100%的突破
- **结果预测**: 熊市很可能会失败，反转尝试会变成牛旗，并经常在收盘时创下新高

6）趋势中的大回调

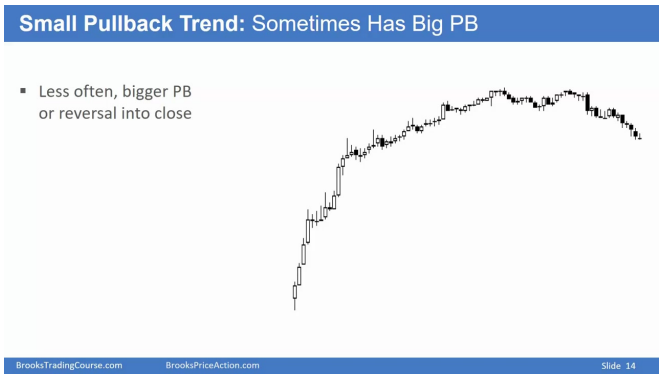

- **常见情况**:
  - 通常是非常小的回调
  - 可以简称为紧密通道
- **例外情况**:
  - 有时会在交易日结束时出现较大回调或反转
  - 可能出现双顶主要趋势反转
  - 可能略微抛售至收盘

7）十字线与趋势强度

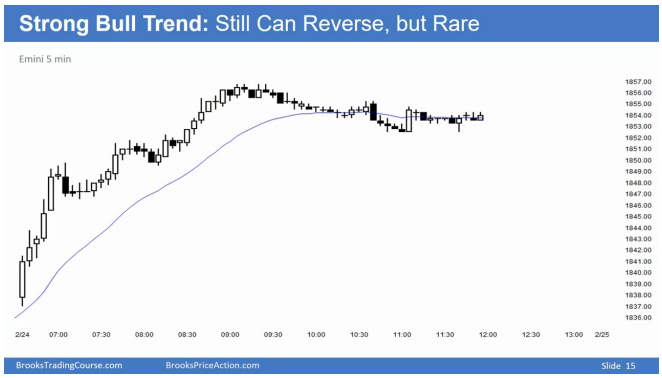

- **典型特征**:
  - 小型回调牛市趋势通常有弱势柱线

    - 包含许多十字线柱、突出的影线和看跌柱线
    - 看起来像交易区间中的看涨腿
- **异常情况**:
    - 抛物线买入高潮或抛物线楔形
    - 持续20根或更多柱线的无尽回调
    - 市场变得相当中性
- **反转信号**:
    - 熊市突破柱后的反弹无法强势突破移动平均线
    - 跟随熊市柱后交易者开始卖出收盘

6. 小幅回撤趋势结束 16:08

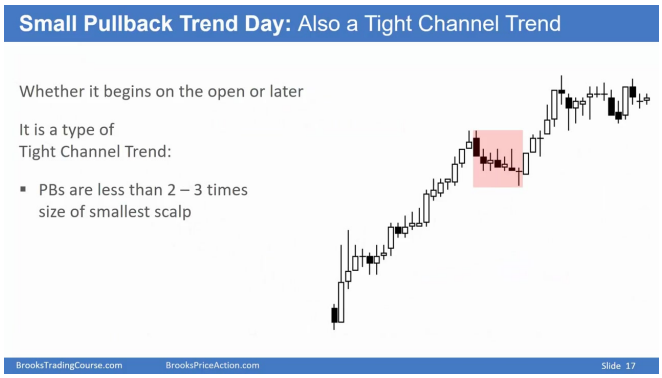

- **通道特征**：紧密通道中的回撤通常小于最小波动幅度的2-3倍，当市场处于上升趋势时，这种小幅回撤会形成紧密通道。
- **通道重绘**：当出现较大回撤时（如日内后期），通常趋势会恢复上升，此时需要重新绘制通道，新通道的宽度会比原通道更大。
- **趋势成熟表现**：随着趋势成熟，通道会变得更宽更平缓，新通道的斜率通常小于原通道斜率。

7. 应用案例 17:43

1）例题:趋势判断

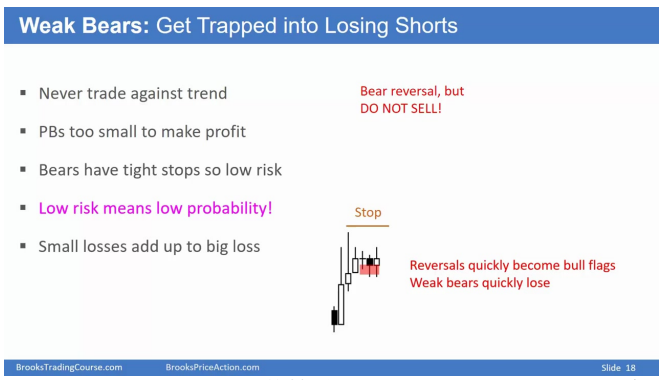

- **交易误区**：在小幅回撤趋势中，即使出现许多看似疲软的阳线，也不应做空，因为在更高时间框架上这可能是完整突破。
- **止损策略**：使用宽止损可以提高盈利概率，虽然单次亏损可能更大，但整体胜率更高；而紧止损通常意味着低盈利概率。
- **趋势确认**：当市场形成缺口且缺乏实质性的阴线时，可以寻找任何理由做多，只需设置适当止损位。

- **缺口意义**：在持续2-3小时的牛市中出现缺口柱，通常预示着最后的上涨，之后市场可能尝试主要趋势反转。
- **移动平均策略**：当市场连续20根以上K线位于移动平均线上方时，可在价格首次回落至均线时买入，或买入缺口柱反转。

8. 总结 21:46

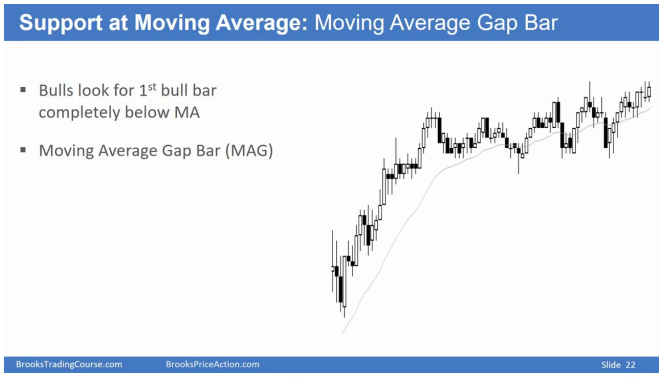

- **关键识别点**：小幅回撤趋势本质上是一种紧密通道趋势，其回撤幅度小于最小波动幅度的2-3倍。
- **交易心理**：新手常因止损位近而喜欢在牛市中做空，但忽视了概率因素，多次小亏损累积可能造成重大损失。
- **最佳入场点**：当出现明显阳线且创出新高时，虽然可能预示耗尽风险，但通常只会形成交易区间而非直接反转。
- **移动平均应用**：市场连续20根以上K线高于均线时，首次测试均线是可靠买入机会，可采用限价单或突破买入策略。

二、广阔渠道 *24:28*

1. BLSHS策略与EUDJPY的60分钟图表

- **BLSHS策略**：Buy Low（低买）、Sell High（高卖）、Scalp（剥头皮）的交易策略
- **图表特征**：显示128.500至126.000的价格区间，包含4月14日至19日的交易时段

2. 突破与抛物线楔形顶部的可能性 24:42

- **强势突破特征**：开盘后出现强劲牛市突破，回调后再次上涨
- **两种可能性**：
  - 可能是更高时间框架上的延伸突破
  - 也可能是抛物线楔形顶部形态
- **判断依据**：当市场如此强势上涨时，更倾向于认为是突破行情

3. 回调与趋势的识别 25:02

- **典型模式**：大多数趋势中都包含"突破-回调-通道"的形态
- **小回调牛市特征**：开盘后形成牛市趋势，伴随强势突破和回调
- **通道形成**：突破后通常会形成通道，这是趋势延续的信号

4. 首次回调与后续回调的规模 25:14

- **首次回调**：约15根K线后出现第一次回调
- **回调规模规律**：
  - 初始回调约14个点
  - 后续回调通常比首次大50%-100%
  - 示例：14个点的回调后出现31个点的回调
- **移动平均线作用**：首次回调常发生在移动平均线附近，约50根K线后

5. 广阔牛市通道的特征 26:00

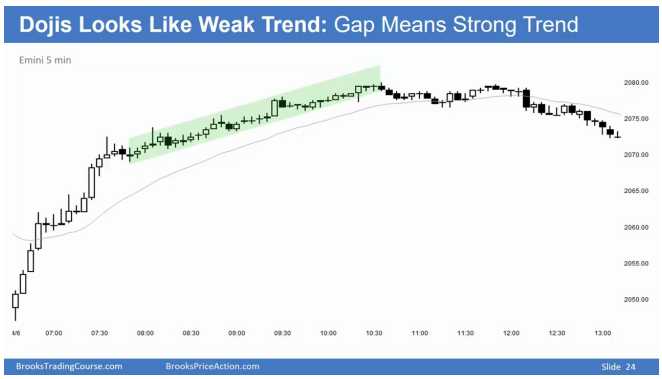

- **通道性质**：类似倾斜向上的交易区间(TR)
- **交易策略**：应像交易区间一样操作
- **K线特征**：多数K线处于交易区间内，缺乏连续大阳线收盘于高点

6. 回调后的测量移动 26:34

- **测量方法**：从牛市趋势底部到突破点顶部测量
- **预测目标**：测量移动可能达到当日高点
- **强势信号**：回调保持在突破点上方是牛市强劲的信号

7. 亚洲时段开始的EURCAD小回调牛市趋势 26:52

- **时段特征**：亚洲时段开始时形成小回调牛市趋势
- **K线表现**：
  - 许多弱势K线（如十字星）
  - 缺乏明显大阳线
  - 多次反转尝试但仍保持小回调牛市趋势
- **回调规模**：整个上涨115点，最大回调仅22点

8. 弱势空头陷阱与止损 27:34

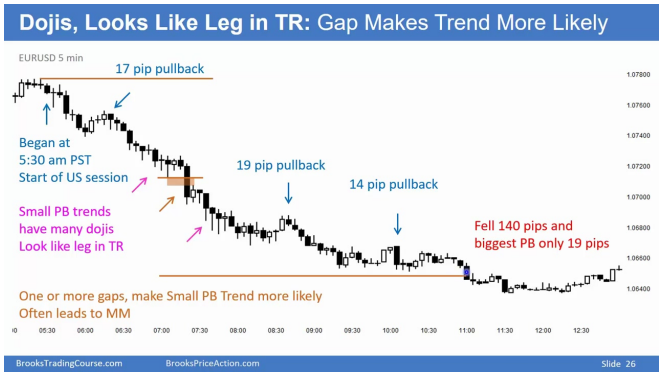

- **交易警示**：不要逆势交易
- **空头困境**：
  - 回调太小难以获利
  - 空头止损设置过紧
  - 低风险意味着低概率
- **后果**：小亏损累积成大损失，反转常变成牛市旗形

9. 小回调熊市趋势的识别 27:46

- **识别特征**：
  - 出现缺口（至少1-2个）
  - 许多十字星和明显影线
  - 缺乏连续大阴线
- **回调规模**：下跌140点，最大回调仅19点
- **关键指标**：缺口形成是小回调趋势的标志性特征

10. 紧密通道与更高时间框架的突破 29:06

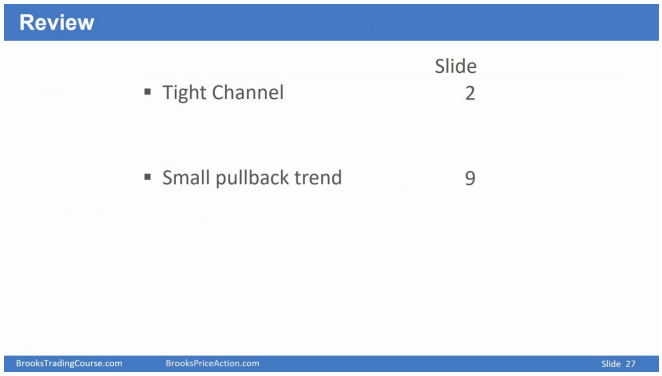

- **交易原则**：
  - 只在紧密牛市通道中买入
  - 只在紧密熊市通道中卖出
- **时间框架关系**：紧密通道常是更高时间框架图表的突破

三、内容总结 *29:18*

-
- **小回调趋势特点**：
  - 最强趋势类型之一
  - 持续时间长但看起来"很糟糕"
  - 常被误认为交易区间内的波动
- **关键识别点**：一旦出现缺口，即使不明显，也应视为小回调趋势而非交易区间波动

四、知识小结

知识点	核心内容	考试重点/易混淆点	难度系数
紧致通道（Tight Channels）	强趋势的表现，在更高时间框架图表上属于突破形态；交易时应仅跟随趋势方向（牛市只买，熊市只卖）	**与突破阶段的区分**：若难以判断是突破还是通道，默认按突破处理	★★★
小幅回撤趋势（Small Pullback Trends）	**最强趋势类型**，回撤幅度小（通常小于平均K线的2倍）、持续时间短（1-2根K线），常伴随缺口（Gaps）	**易误判为震荡区间**：若出现连续缺口，即使形态看似弱势，仍需按趋势交易	★★★★
通道与突破的关系	低时间框架的通道可能是高时间框架的突破；**通道斜率变平缓**预示趋势减弱	**通道重绘规则**：突破原通道后需按新趋势重新绘制通道线	★★
缺口的意义	缺口是趋势强度的关键信号（如突破缺口、中继缺口）；**连续2-3个缺口**表明趋势可能延续	**与反转信号的冲突**：缺口区域常成为支撑/阻力，但需结合高时间框架确认	★★★
趋势交易策略	**牛市通道**：仅做多，避免逆势卖空；**熊市通道**：仅做空，止损设在前高上方	**宽止损优势**：虽风险增大，但盈利概率更高（与窄止损对比）	★★★★
趋势衰竭信号	**极端高潮形态**（如抛物线楔形）、**20根以**	**假突破陷阱**：衰竭阶段的反转尝	★★★★

	上K线远离均线、首次出现大阴线可能预示反转	试常失败，需等待确认	
时间框架联动	5分钟图的通道可能是15/30分钟图的突破；**高时间框架突破**优先级 > 低时间框架形态	**多周期验证**：交易决策需参考至少两个时间框架	★★★
实战案例对比	**欧元/加元亚洲时段**：小幅回撤牛市趋势（最大回撤22点，涨幅115点）；**熊市趋势**：19点回撤对应140点跌幅	**形态相似性**：两者均含大量十字星和长影线，但缺口决定趋势方向	★★★★